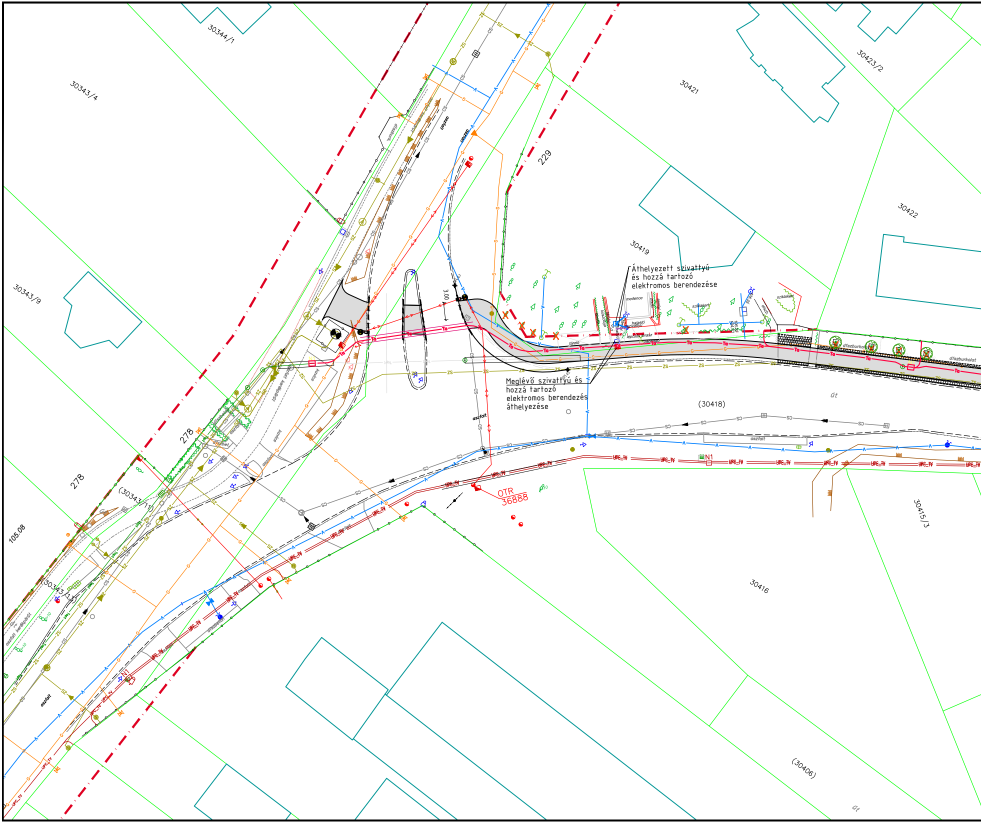
30344/1
30343/4
30343/9
278
278
105.08
(30343/11)
(30343/13)
229
30421
30423/2
30422
30419
Áthelyezett szivattyú
és hozzá tartozó
elektromos berendezése
3.00
Meglévő szivattyú és
hozzá tartozó
elektromos berendezés
áthelyezése
(30418)
út
aszfalt
díszburkolat
OTR
36888
30416
30415/3
(30406)
út

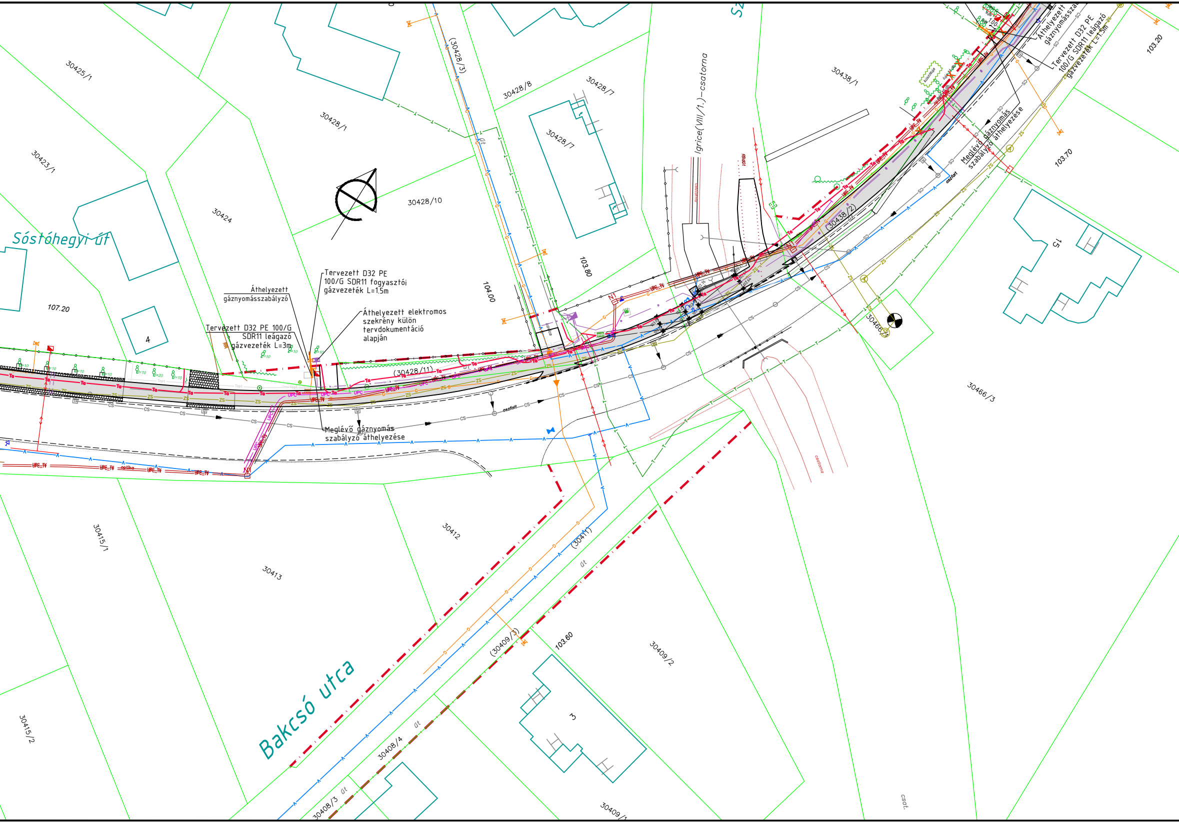
Sóstóhegyi út
Bakcsó utca
Igrice(VIII/1.)-csatorna
30425/1
30423/1
30424
30428/1
30428/3
30428/8
30428/7
30428/10
(30428/11)
30438/1
(30438/2)
30466/2
30466/3
30415/1
30415/2
30413
30412
(30411)
(30409/3)
30409/2
30409/1
30408/4
30408/3
4
15
3
107.20
104.00
103.80
103.70
103.20
103.60
Áthelyezett gáznyomásszabályzó
Tervezett D32 PE 100/G SDR11 fogyasztói gázvezeték L=1,5m
Áthelyezett elektromos szekrény külön tervdokumentáció alapján
Tervezett D32 PE 100/G SDR11 leágazó gázvezeték L=3m
Meglévő gáznyomás szabályzó áthelyezése
Áthelyezett gáznyomásszab
Tervezett D32 PE 100/G SDR11 leágazó gázvezeték L=1.5m
Meglévő gáznyomás szabályzó áthelyezése
aszfalt
csatorna
csat.
át
küszöbtuja
tuja
UPC_TV
optika
ZS
CS
SO
Ta
G
NY

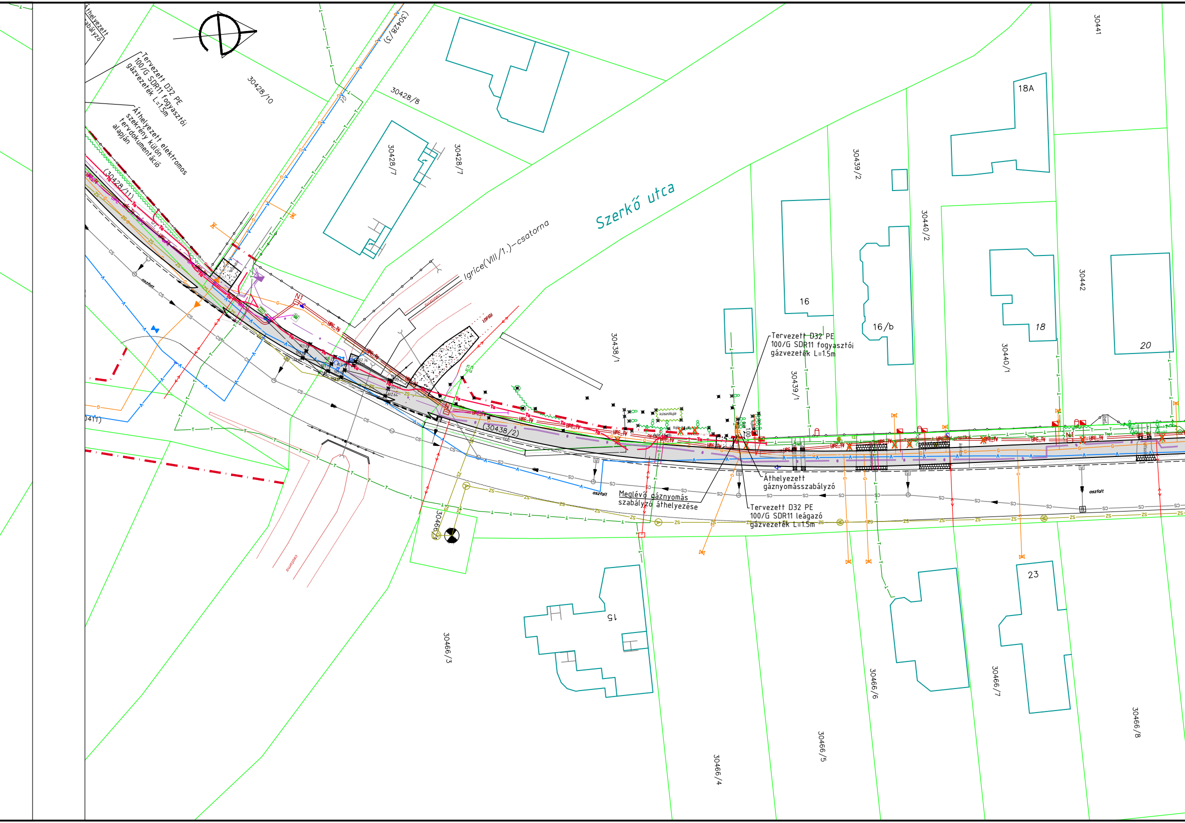
Áthelyezett
szabályzó
Tervezett D32 PE
100/G SDR11 fogyasztói
gázvezeték L=1.5m
Áthelyezett elektromos
szekrény külön
tervdokumentáció
alapján
(30428/3)
30428/10
30428/8
30428/7
30428/7
(30428/11)
Szerkő utca
Igrice(VIII/1.)-csatorna
30438/1
(30438/2)
30439/2
30439/1
30440/2
30440/1
30441
30442
18A
16
16/b
18
20
Tervezett D32 PE
100/G SDR11 fogyasztói
gázvezeték L=1.5m
Áthelyezett
gáznyomásszabályzó
Meglévő gáznyomás
szabályzó áthelyezése
Tervezett D32 PE
100/G SDR11 leágazó
gázvezeték L=1.5m
aszfalt
aszfalt
aszfalt
0411)
csatorna
30466/1
30466/3
30466/4
30466/5
30466/6
30466/7
30466/8
15
23

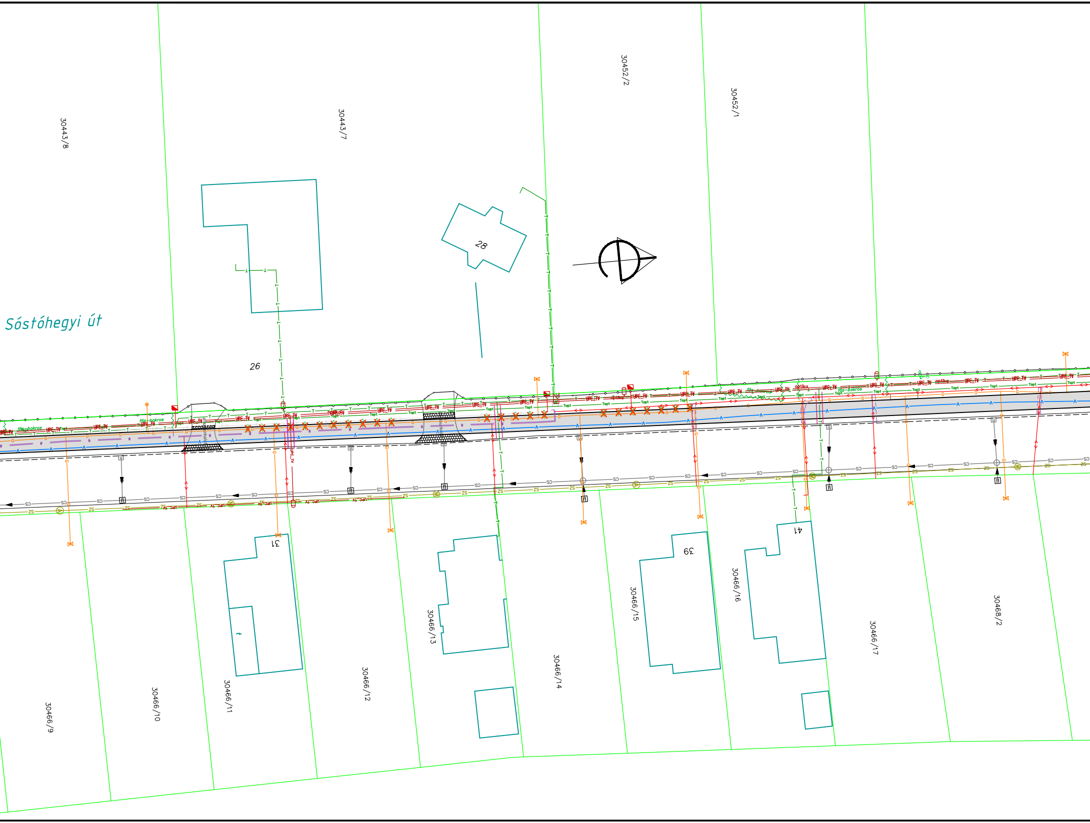
30443/8
30443/7
30452/2
30452/1
28
Sóstóhegyi út
26
UPC_TV
Topt
optika
fás-bokros
T
G
CS
ZS
31
39
41
30466/9
30466/10
30466/11
30466/12
30466/13
30466/14
30466/15
30466/16
30466/17
30468/2

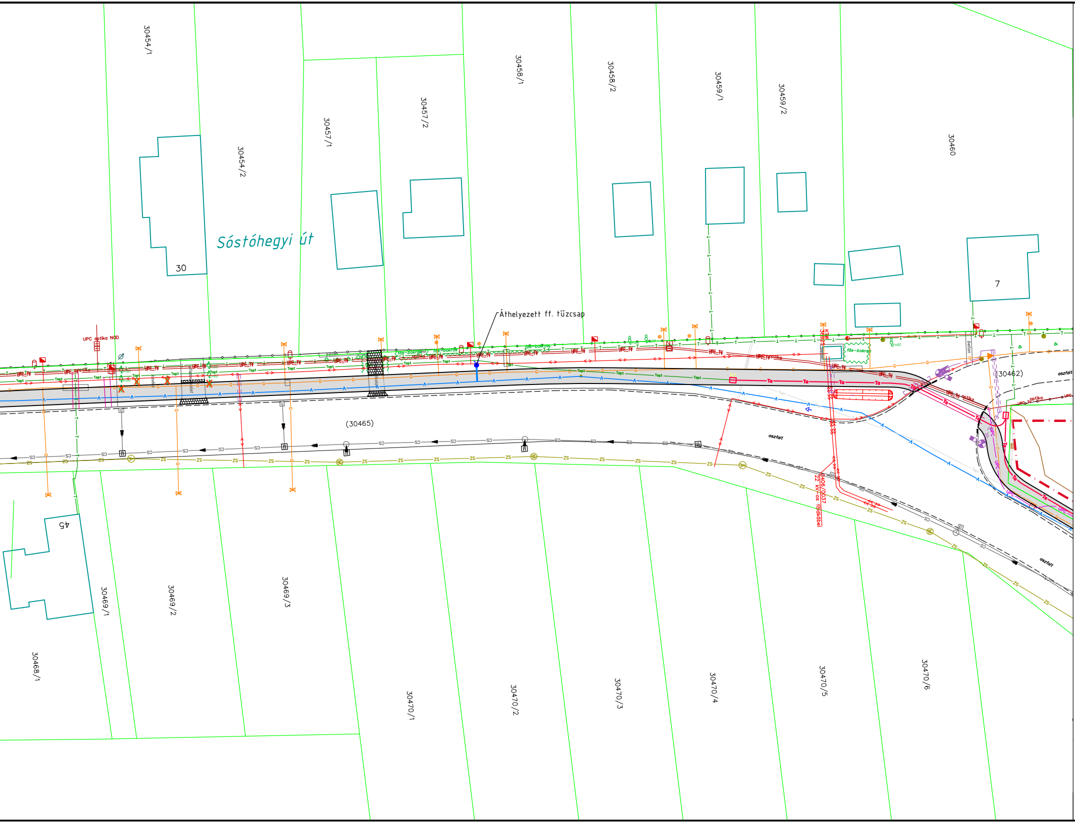
30454/1
30454/2
30457/1
30457/2
30458/1
30458/2
30459/1
30459/2
30460
Sóstóhegyi út
30
7
Áthelyezett ff. tűzcsap
UPC optika NOD
UPC-TV
UPC optika
Topt
fás-bokros
beton
KÖW 36925
(30465)
(30462)
aszfalt
0406/0037
22 kV-os földkábel
45
30469/1
30469/2
30469/3
30468/1
30470/1
30470/2
30470/3
30470/4
30470/5
30470/6

Jelmagyarázat:

meglévő jogi vonal
meglévő kerítés
meglévő aszfalt útburkolat
meglévő döntött szegély
meglévő járda burkolat
meglévő útalap, földút
meglévő támfal, lépcső
meglévő nyílvántartott épület
meglévő kerítés és kapubejáró
meglévő ivóvízvezeték
meglévő szennyvízcsatorna
meglévő csapékcsatorna
meglévő gázvezeték
meglévő távközlési földkábel
meglévő távközlési alépítmény
meglévő távközlési optikai kábel
meglévő kisfeszültségű földkábel
meglévő nagyfeszültségű földkábel
meglévő kisfeszültségű légkábel
meglévő nagyfeszültségű légkábel
meglévő UPC TV földkábel
meglévő tűzcsap, tolózár, elzáró szerelvény
meglévő fa, fasor, bokor, sövény
telefonaknák, telefon kábelkő
gömbcsap, tolózár, potenciál mérő, szagló
meglévő elektromos, közvilágítási oszlop
meglévő távközlési oszlop
meglévő földmedrű árok
meglévő rézsű

tervezett UPC TV földkábel
tervezett Telekom alépítmény
tervezett kisfeszültségű földkábel
tervezett közvilágítási földkábel
tervezett közvilágítási oszlop

tervezett burkolatszél
tervezett kerékpárút tengely

"KÖZMŰTERV–M'93" Kft.
4400 NYÍREGYHÁZA, Selyem u. 21/B. I/1.
Tel.: 42–437–201
info@kozmutervm93.hu
Mérnökkamarai nysz.: C–15–000126

Ez a terv az érvényes jogszabályok alapján szerzői jogvédelem alatt áll. A jogtulajdonos engedélye nélkül felhasználni, másolni, módosítani TILOS!

Munka megnevezése:
Nyíregyháza
Sóstóhegyi úton elválasztás nélküli gyalog- kerékpárút kialakítása
Kiviteli terv

Rajz megnevezése:
Egyesített közműhelyszínrajz I.

Törzsszám: 515/17
Kelt: 2017.08.
Méretarány: 1:500
Tervfajta: KT.
Rajzszám: U-6.1

Ügyvezető:
Major Gabriella

Vezető–tervező:
Név: ifj.Major Ferenc
Eng szám: KÉ-K/15-0229
VZ-TEL/15-0229

Tervező:
Név: Kovács Marcell
Eng szám: KÉ-K/15-0917

Szerkesztő: